

SITUACIÓN DEFICIENCIAS DETERMINADAS PREVIAMENTE DURANTE POSTERIOR

DEPARTAMENTO:	TOTONICAPAN	MUNICIPIO:	SAN ANRES XECUL
NOMBRE DEL ESTABLECIMIENTO:	INEB PARAJE CHICUA ALDEA CHAJABAL	DIRECCIÓN DEL ESTABLECIMIENTO:	PARAJE CHICUA ALDEA CHAJABAL
CÓDIGO DEL ESTABLECIMIENTO:	08-04-0024-45	FECHA:	11/09/2024



Foto 1: IMPERMEABILIZACIÓN



Foto 2: IMPERMEABILIZACIÓN

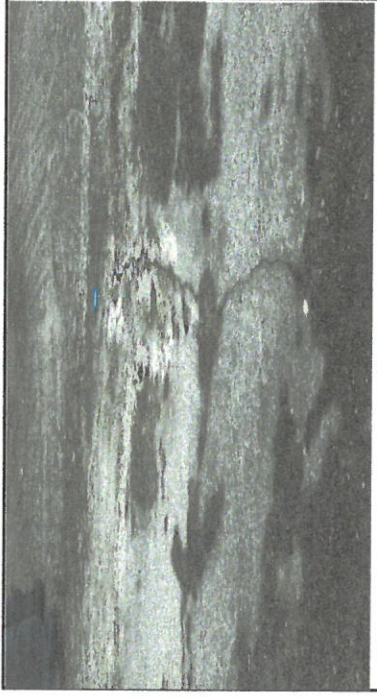

Foto 3: REPELLO DE PARED



Foto 4: REPELLO DE PARED



Foto 5: REPARACIÓN RED DE DRENAJE

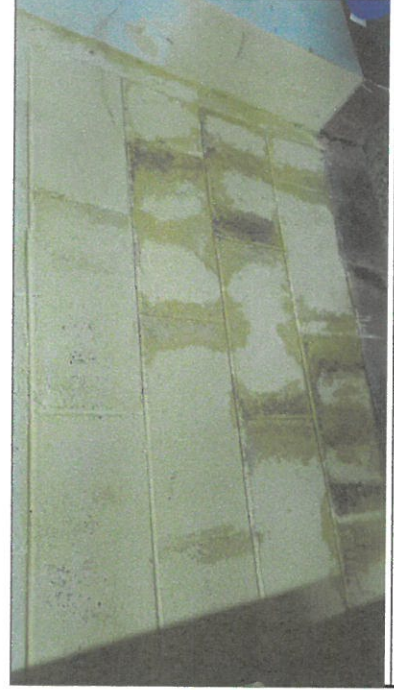

Foto 6: REPARACIÓN RED DE DRENAJE

Observación: Si es necesario se pueden agregar hojas adicionales y actualizar el número de hojas.

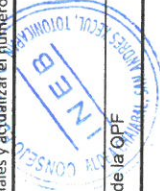

[Handwritten Signature]

Firma y selló del Presidente de la QPF

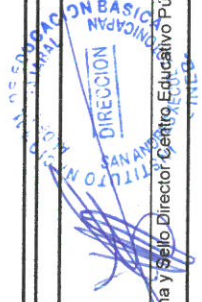

Firma y Sello Director Centro Educativo Público

SITUACIÓN DEFICIENCIAS DETERMINADAS PREVIO DURANTE POSTERIOR

DEPARTAMENTO:	TOTONICAPAN	MUNICIPIO:	SAN ANDRES XECUL
NOMBRE DEL ESTABLECIMIENTO:	INEB, PARAJE CHICUA ALDEA CHAJABAL	DIRECCIÓN DEL ESTABLECIMIENTO:	PARAJE CHICUA, ALDEA CHAJABAL
CÓDIGO DEL ESTABLECIMIENTO:	08-04-0024-45	FECHA:	11/09/2024



Foto 7: PINTURA INTERIOR Y EXTERIOR DE PAREDES



Foto 8: PINTURA INTERIOR Y EXTERIOR DE PAREDES

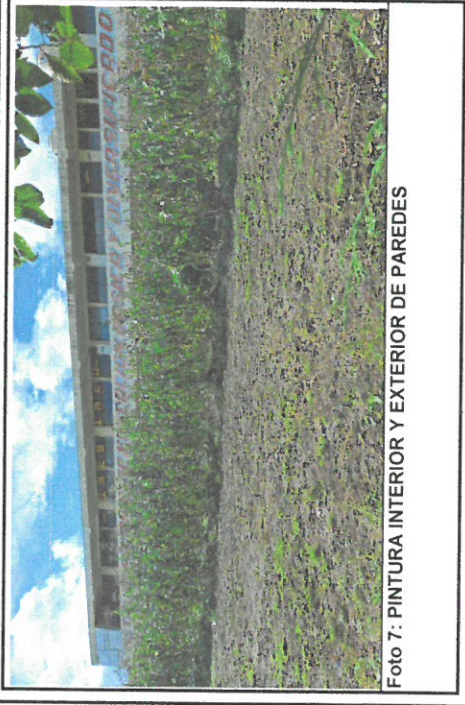

Foto 9: REPARACIÓN O SUSTITUCIÓN DEL SISTEMA ELECTRICO



Foto 10:REPARACIÓN O SUSTITUCIÓN DEL SISTEMA ELECTRICO

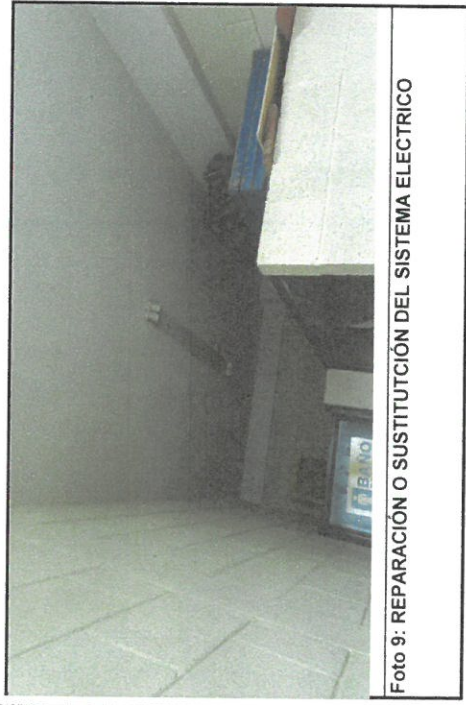

Foto 11: PUERTAS



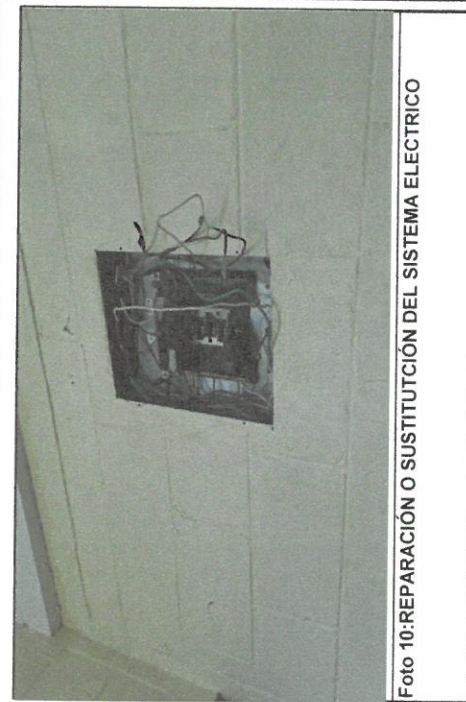

Foto 12:PUERTAS

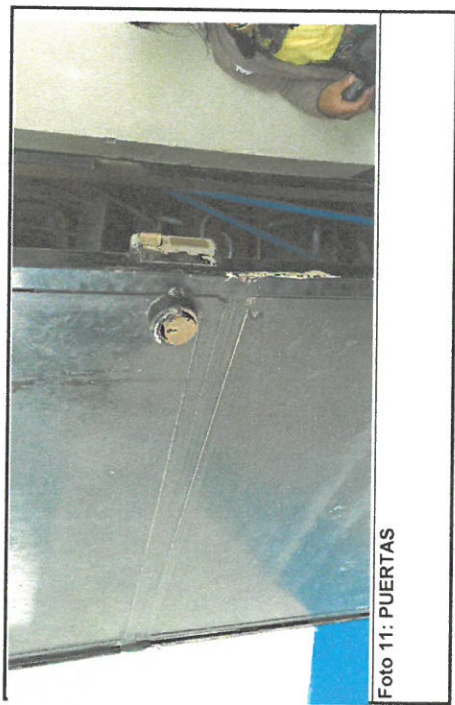
Observación: Si es necesario se pueden agregar hojas adicionales y actualizar el número de hojas.

 Firma y sello del Presidente de la DPPE

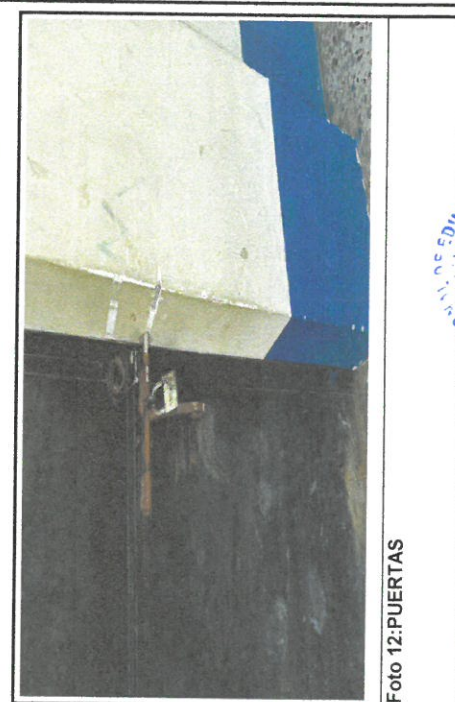
 Firma y Sello Director Centro Educativo Público

